

FUNCIONES:

Dentro del proyecto de la primera línea de metro, con 26,5 km de vía y 28 estaciones, desarrollo de las instalaciones mecánicas y eléctricas de la estación.

- Electricidad.
- Iluminación.
- Fontanería y drenaje.
- Extinción de incendios.
- Detección y alarma.
- Climatización.
- Ventilación y extracción de humos.

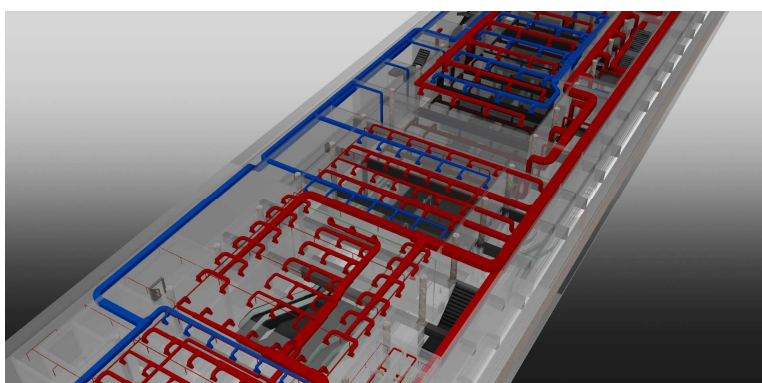

La estación tiene una superficie total de 22.580 m², desarrollado en tres niveles bajo rasante definidos como prevestíbulo, vestíbulo y andenes.

CLIENTES: